Ministère des Familles
Organigramme
octobre 2023

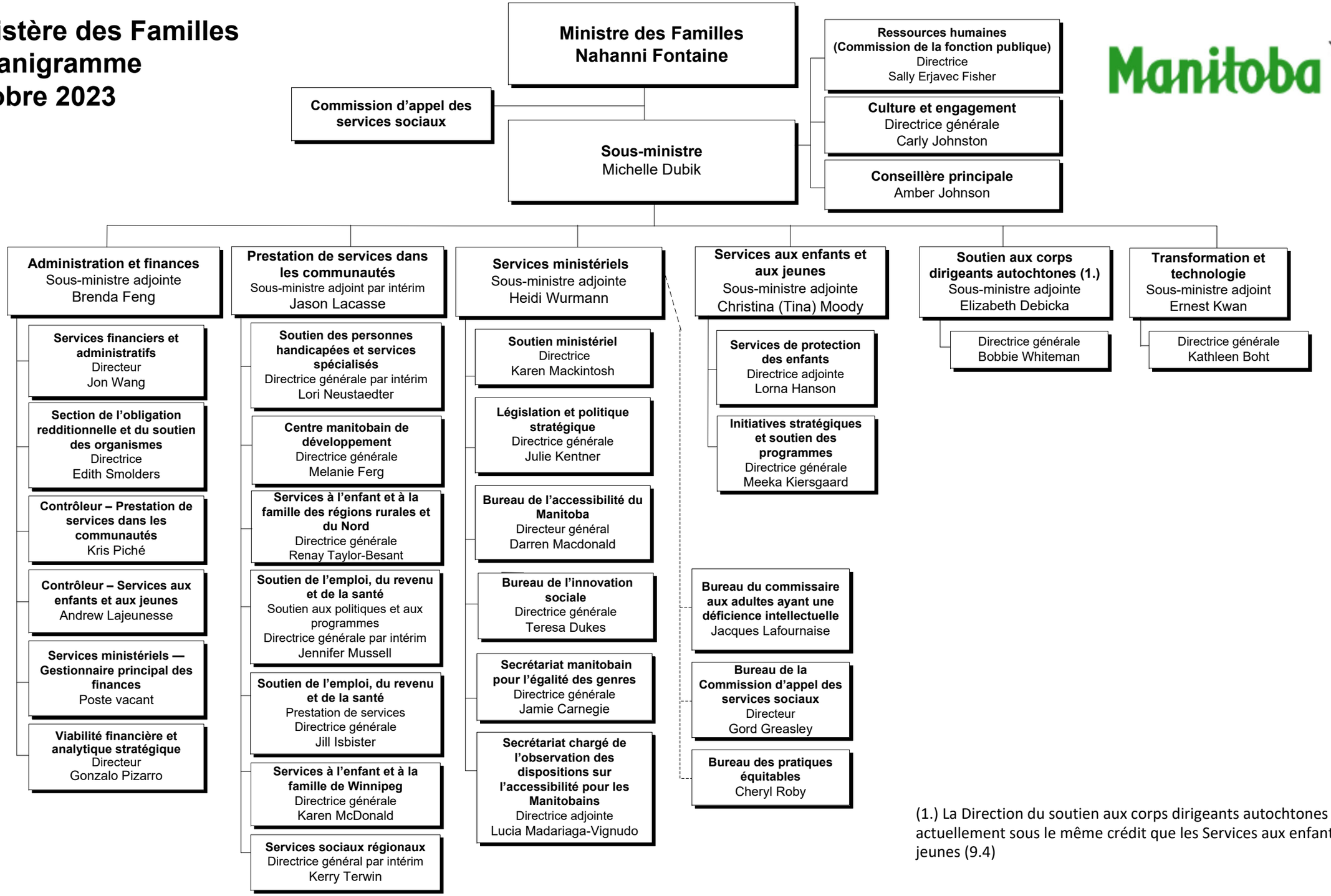

(1.) La Direction du soutien aux corps dirigeants autochtones est actuellement sous le même crédit que les Services aux enfants et aux jeunes (9.4)