

## Plan de sécurité de la route périphérique sud

- **Proposition de plan de sécurité à court terme :**
  - Réduire les points de conflit le long de la route périphérique et améliorer la circulation.
  - L'intersection avec le chemin Brady sera complètement fermée après la construction de la nouvelle route d'accès.
- Il s'agit d'une mesure de sécurité provisoire importante qui vise à réduire le nombre de collisions sur la route périphérique.

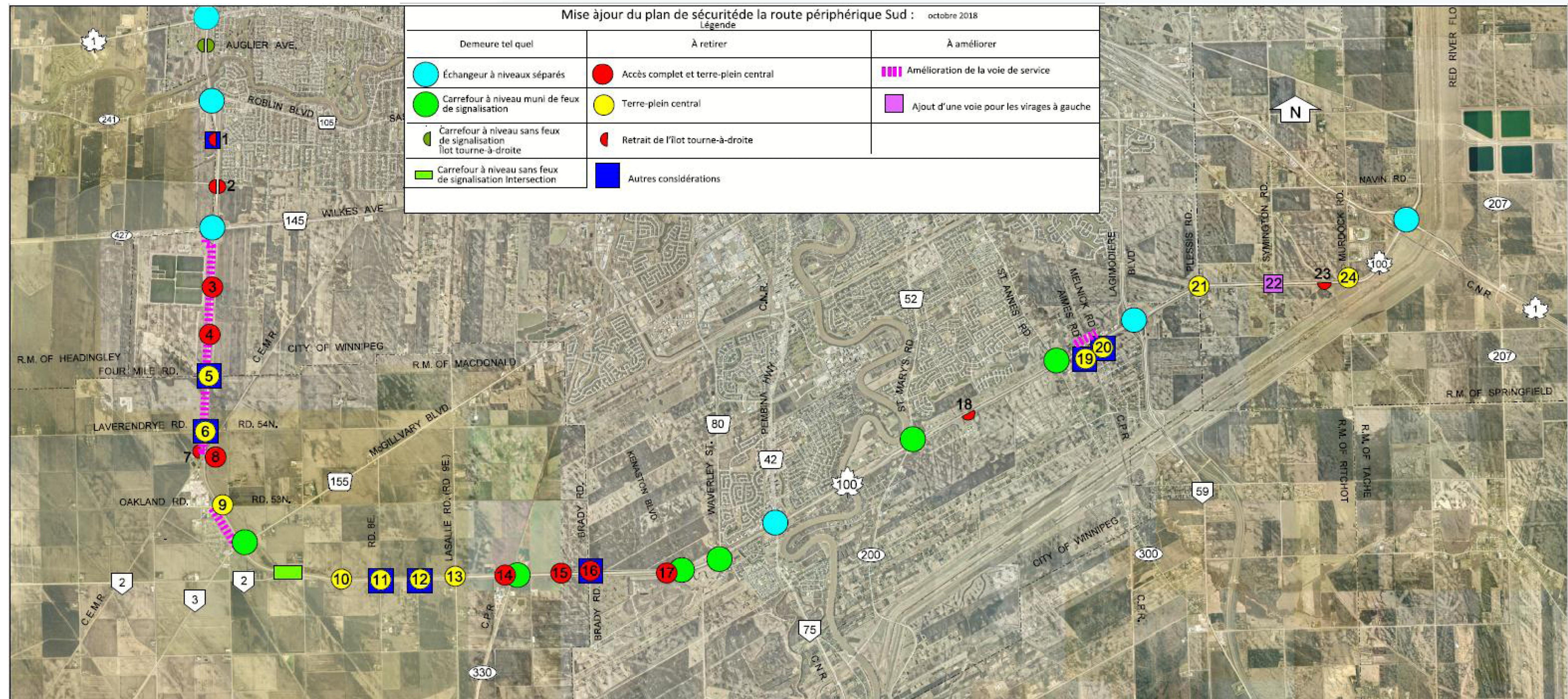

# Plan de sécurité de la route périphérique sud



- Ce plan de sécurité entraînera la fermeture complète ou partielle de points d'accès contrôlés et d'ouvertures du terre-plein central à vingt-quatre (24) emplacements sur la route périphérique sud.
- À l'été 2019, des travaux ont été réalisés à vingt-trois (23) des vingt-quatre (24) emplacements.







